



LEGENDA

- CAIXA DE INSPEÇÃO DE ESGOTO
- VALVULA DE RETENÇÃO
- VALVULA DE DESCARGA
- RALO SIFONADO
- RALO SECO
- RALO HEMISFERICO
- TUBO DE QUEDA DE VENTILACAO
- VALVULA DE DESCARGA
- CAIXA DE GAVETA
- CAIXA DE GAVETA
- REGISTRO DE GAVETA
- REGISTRO DE PRESSAO
- REDUCCAO

NOTAS

- CAMEROTOS MINIMOS DE 80% - 0,17%
- ESGOTO ATE 4M<sup>2</sup> - 2%
- MATERIALS UTILIZADOS: PVC, PVP, PVP, PVP
- ESGOTO PVC E PVP
- TUBULACAO PVC E PVP
- OS TRACOS DE REDES E AS POSICOES FINAIS DE PRIMARIAS PODERAO SUFIRIR MODIFICACOES DE ACORDO COM OS REQUISITOS DE DIAMETROS E LOCALS PREVISITOS.

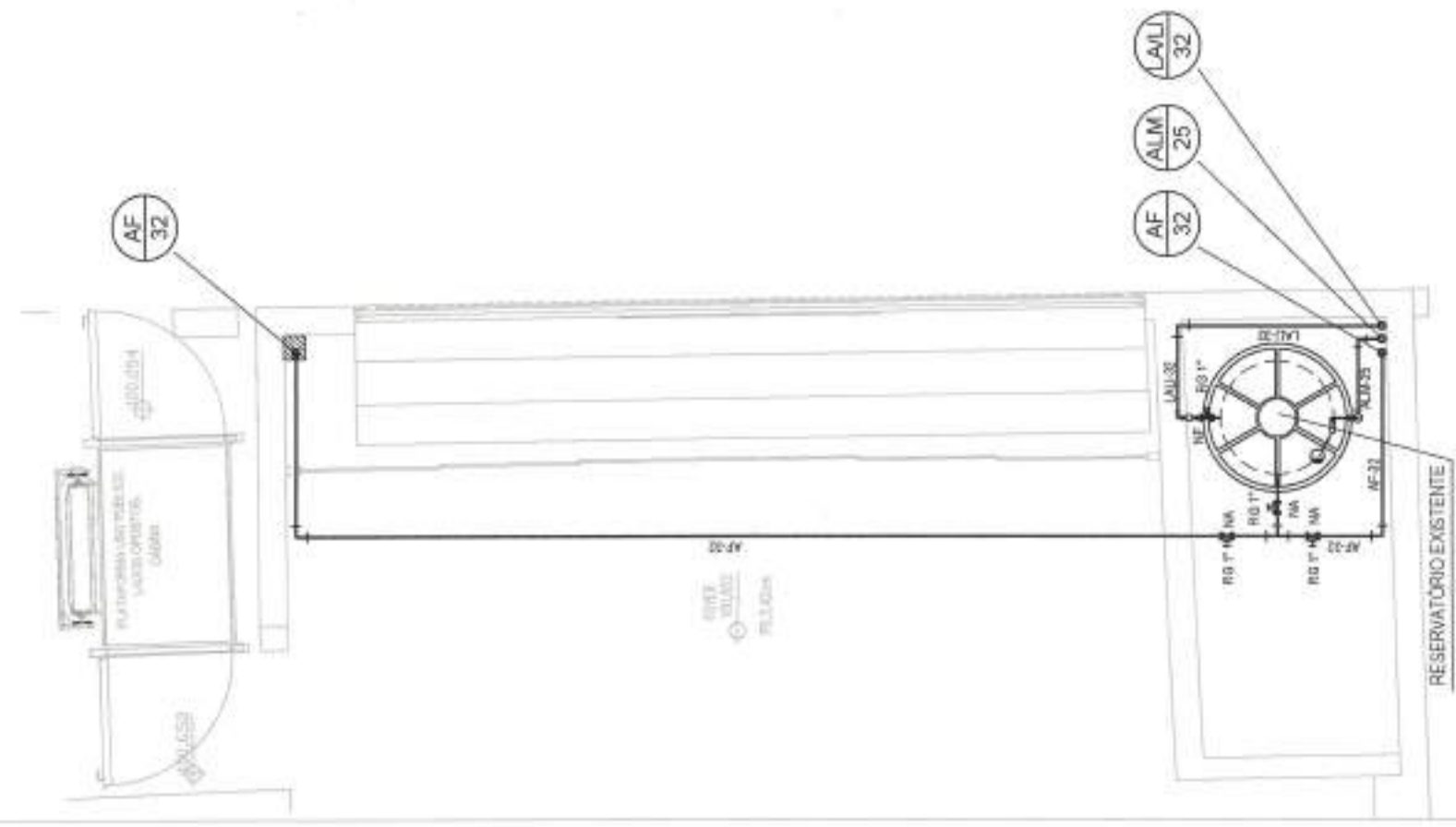

RESERVATORIO EXISTENTE  
 A MANUTENÇÃO DESTE RESERVOIRIO DEVE SER REALIZADA SEMPRE COM A PRESENÇA DE UM TÉCNICO ESPECIALIZADO EM MANUTENÇÃO DE RESERVATORIOS.

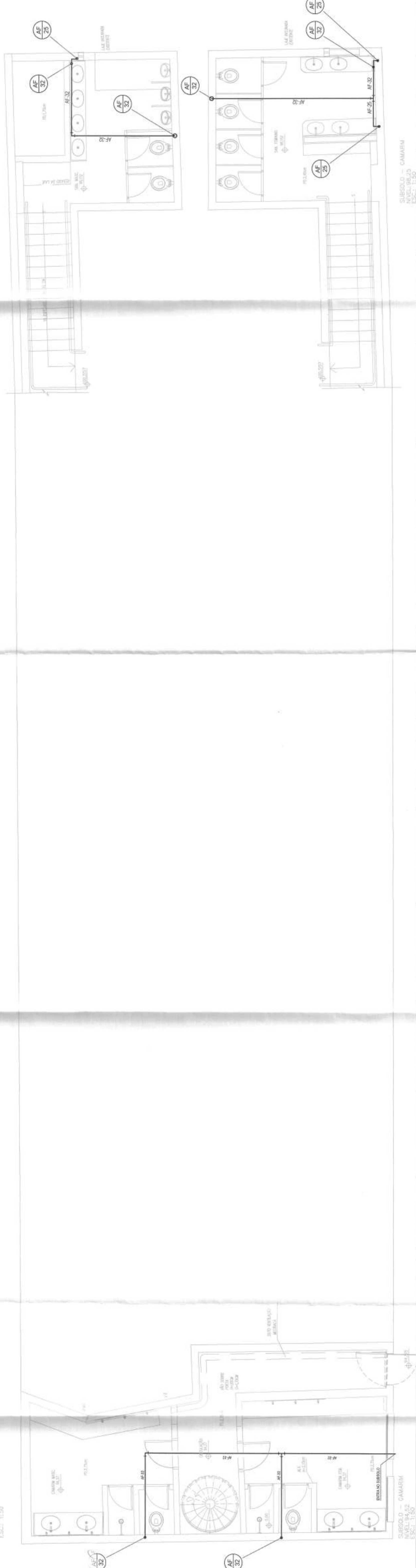
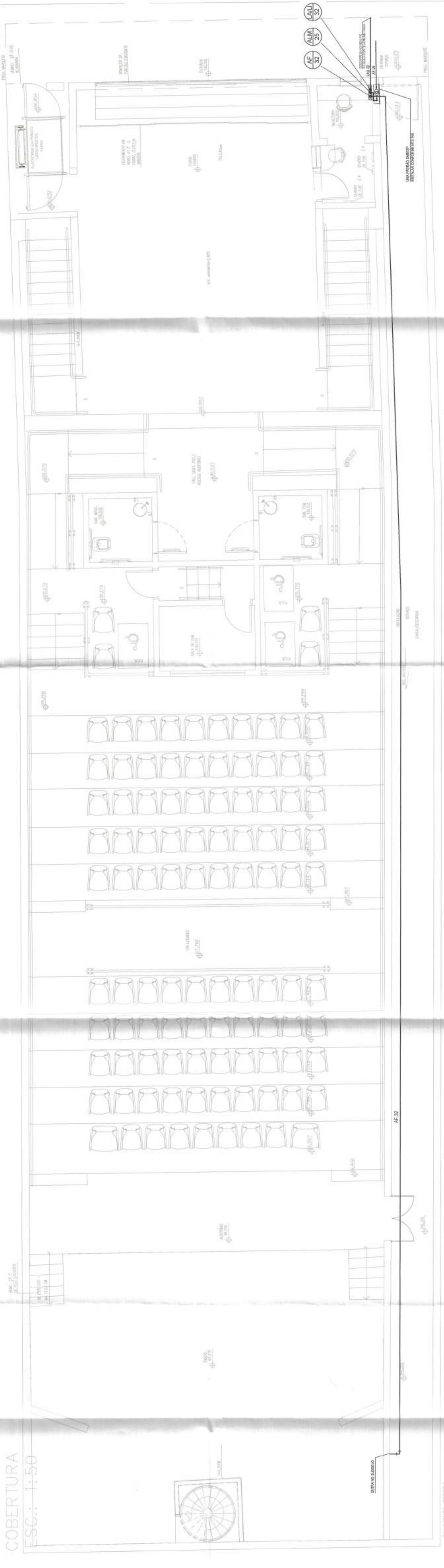
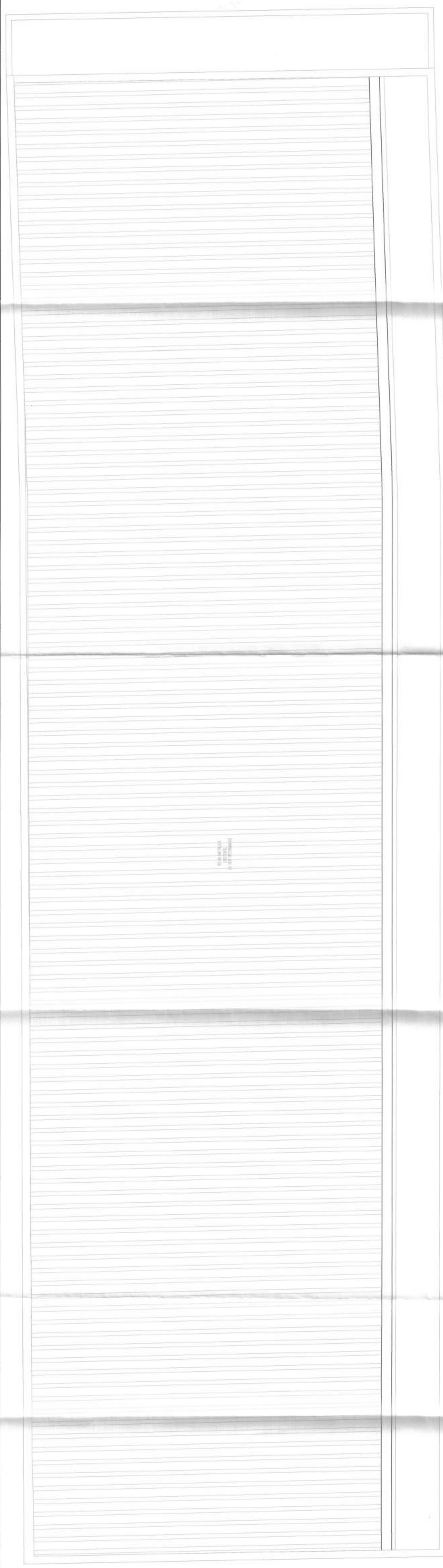

PROJETO: PROJETOS E ENGENHARIA LTDA.  
 RUA SERRA, 42 - JARDIM - SÃO PAULO - SP  
 FONE: (11) 5544-5553

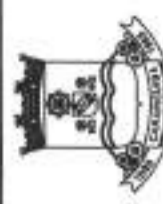

Município de Carapicuíba  
 Secretaria de Desenvolvimento Urbano  
 Setor de Projetos

Projeto: Teatro Jorge Amado

Disciplina: ELÉTRICO

Projeto: PROJETO BÁSICO

Endereço: Av. Miriam, 88 - Centro - Carapicuíba - SP

Responsável Técnico: [Signature]

Registro Profissional: [Number]

Folha: 01 | 03

TEATRO REDE DE ÁGUA FRIA PLANTAS DO SUBSOLO, TÉRREO E COBERTURA

ART: ART  
 Data: 23/01/19  
 Escala: 1:50

**LEGENDA**

- TUBULAÇÃO DE ESGOTO
  - TUBULAÇÃO DE VENTILAÇÃO
  - TUBULAÇÃO DE ÁGUA PLUVIAL
  - TUBULAÇÃO DE DRENAGEM
  - TUBULAÇÃO DE ÁGUA FRIA
  - TUBULAÇÃO DE ÁGUA QUENTE
  - TUBULAÇÃO DE GÁS
  - TUBULAÇÃO DE INCÊNDIO
  - TUBULAÇÃO EMBUTIDA NO PISO
  - TUBULAÇÃO QUE SOBRE
  - TUBULAÇÃO QUE DESCE
  - REGISTRO DE GAVETA
  - REGISTRO DE PRESSÃO
  - REDUÇÃO
- ☐ CAVA DE INSPEÇÃO DE ESGOTO
  - ☐ VALVULA DE RETENÇÃO
  - ☐ VALVULA DE DESCARGA
  - ☐ RALO SFONADO
  - ☐ RALO SECO
  - ☐ RALO HEMISFÉRICO
  - ☐ TUBO DE QUEDA DE VENTILAÇÃO
  - ☐ VALVULA DE DESCARGA
  - ☐ MOTOBOIA
  - ☐ ÁGUA FRIA
  - ☐ ÁGUA QUENTE
  - ☐ VENTILAÇÃO
  - ☐ LAVATÓRIO
  - ☐ BANHEIRO
  - ☐ RALO SECO
  - ☐ REGISTRO DE GAVETA
  - ☐ REGISTRO DE PRESSÃO
  - ☐ RP

**NOTAS:**

- CIMENTOS ARMADOS
- ESGOTO ATE 84% - 2% DE 88% - 0,7%
- SANITÁRIOS SEM UTILIDADE:
- ÁGUA FRIA PVC
- ESGOTO PAC E PVC
- RALOS E CAVAS SFONADAS EM PVC
- RALOS E CAVAS SFONADAS EM FERRO
- DE PRIMARIAS PODERÃO SOFRER REDUÇÕES DE DIÂMETROS E LOCALS PREVIJOS

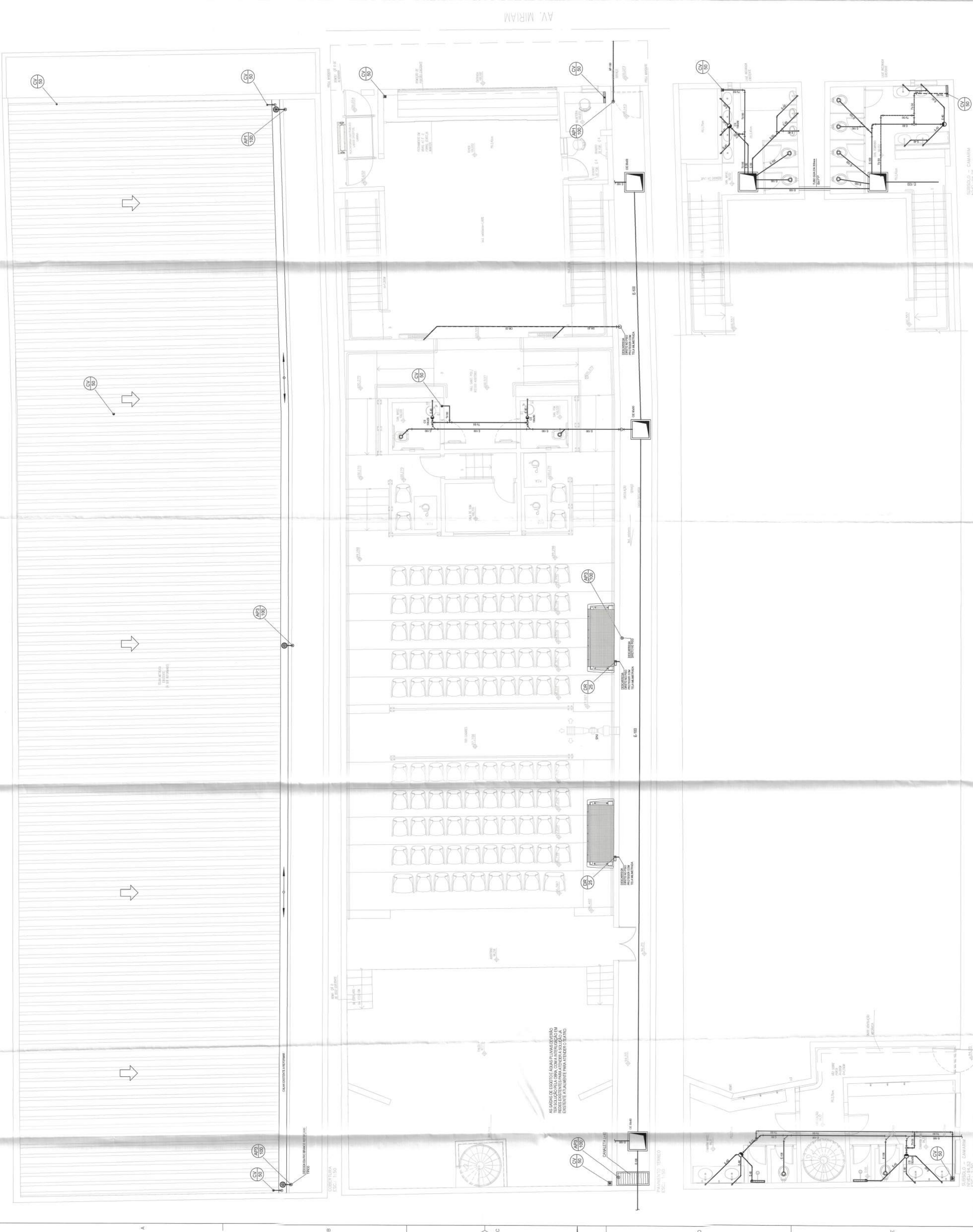

**PROJETOS E ENGENHARIA LTDA.**  
 Rua São João, 437 - F. 1º andar - Av. Glória, 860 - Pinheiros - SP  
 CEP: 05413-000 - Fone: (11) 2444-8000  
 www.projetoeng.com.br

**Município de Carapicuíba**  
 Secretaria de Desenvolvimento Urbano  
 Setor de Projetos

Projeto: Teatro Jorge Amado  
 Tipo: ELÉTRICO  
 Nome do Arquivo: PROJETO BÁSICO  
 Data: 01/10/21  
 Escala: 1:50

AV. Miriam, 86 - Centro - Carapicuíba - SP

Respostáveis Técnicos:  
 TMSO PAULO CARAPICUÍBA - SP  
 Responsável Técnico: Eng.º Paulo Roberto de Moraes  
 CREA SP: 0620-433.215

**TEATRO**  
**REDE DE ESGOTO E AP**  
**PLANTA DO SUBSOLO, TÉRREO**  
**E COBERTURA**

02 | 03