

VER CONTINUAÇÃO FOLHA 01

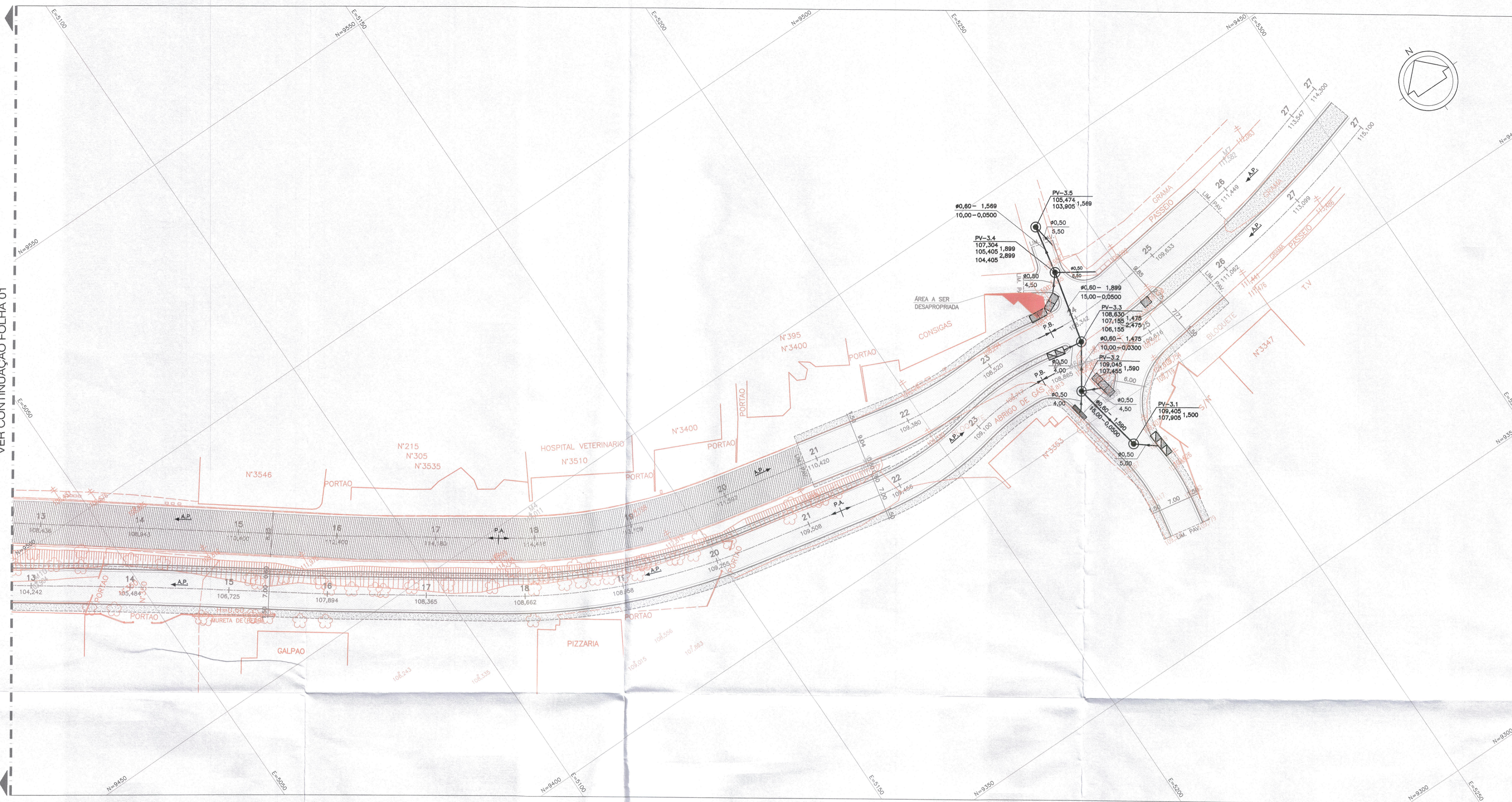

LEGENDAS E CONVENÇÕES:

- 1 EIXO DE ESTAQUEAMENTO
 - BOCA DE LOBO A SER REFORMADA
 - BOCA DE LOBO SIMPLES/DUPLA/TRIPLA-PROJETADA
 - BOCA DE LEÃO SIMPLES/DUPLA/TRIPLA-PROJETADA
 - POÇO DE VISITA - PROJETADO
 - GALERIA TUBULAR - PROJETADA
 - CAIMENTO SUPERFICIAL
 - P.A. PONTO ALTO
 - P.B. PONTO BAIXO
 - ESCALA HIDRÁULICA
- DIÂMETRO (m) PROF. CHEGADA (m)
- EXTENSÃO (m) DECLIVIDADE (m/m)
- IDENTIFICAÇÃO DO DISPOSITIVO PROFUNDIDADE DO DISPOSITIVO (m)
- COTA DE TOPO (m) COTA DA GI (m)

NOTAS:
1- COTAS, MEDIDAS E DIMENSÕES EM METROS, EXCETO INDICAÇÃO CONTRÁRIA.

ARTICULAÇÃO:



PREFEITURA DO MUNICÍPIO DE CARAPICUÍBA
SECRETARIA DE DESENVOLVIMENTO URBANO
APROVADO
EM 28/04/22

AOO	06/04/22	EMISSÃO INICIAL				
REVISÃO	DATA	NATUREZA	EXEC.	VERIF.	APROV.	

PREFEITURA DO MUNICÍPIO DE CARAPICUÍBA

ASSUNTO: ELABORAÇÃO DE PROJETOS DE PAVIMENTAÇÃO, DRENAGEM E RECAPEAMENTO, PARA ATENDIMENTO DA SECRETARIA DE DESENVOLVIMENTO URBANO

TÍTULO: PROJETO BÁSICO DE DRENAGEM - PLANTA

LOCAL: AV. SÃO CAMILO

BAIRRO: GRANJA VIANA

TRECHO:

AUTOR:

DES002
REV. AOO

RESP. TÉCNICO: FAUSTO BATISTA CREA: 068.252.564-2 ART: 28027230220536740

Nº PROCESSO: ESCALA: 1:500 DATA: ABR/2022 FOLHA: 02/04

Nº CONTRATO: ARQUIVO DIGITAL: 22001-001-DREBA-DES002

PROJETISTA: _____
DESENHISTA: _____
VERIFICAÇÃO: _____
APROVAÇÃO: _____
RESP. TÉCNICO: _____