

RESUMOS- MATERIAL DE SINALIZAÇÃO

RESUMO - SINAL VERTICAL PLACAS DE REGULAM. E ADVERT.			
CÓDIGO	DIMENSÕES	COL	RET
R-1	L=25	1	-
PP-(POSTE PRÓPRIO)	2" 1/2 x 3,60m	1	-
BRAÇADEIRA	48cm	1	-
CONJ. DE 2 BRAQUETES, SELOS E FITA DE AÇO		-	-

RESUMO - HORIZONTAL			
MATERIAL	COR	COL (m2)	REMOVER (m2)
HOT SPRAY	AM	X	6
	BR	X	-
ACRILICO	AM	X	-
	BR	X	7

LEGENDA PARE BRANCA h=2,40m

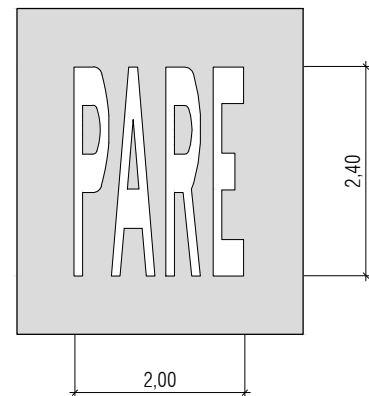

LFO-2 (2x4) - LINHA SIMPLES SECCIONADA AMARELA 2,00mx4,00mx0,10m

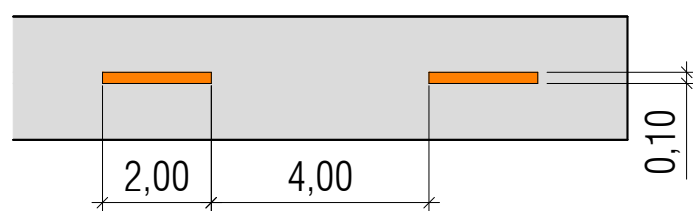

CRUZAMENTO TIPO SEM FTP-1

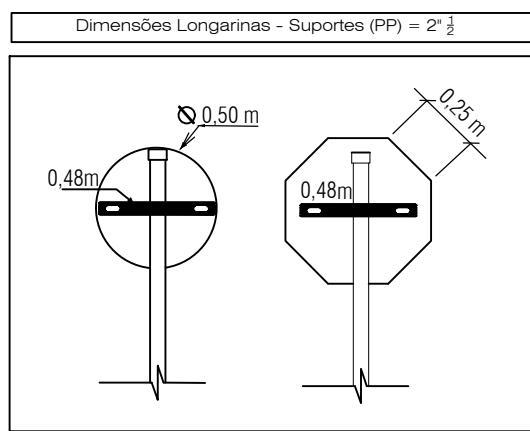
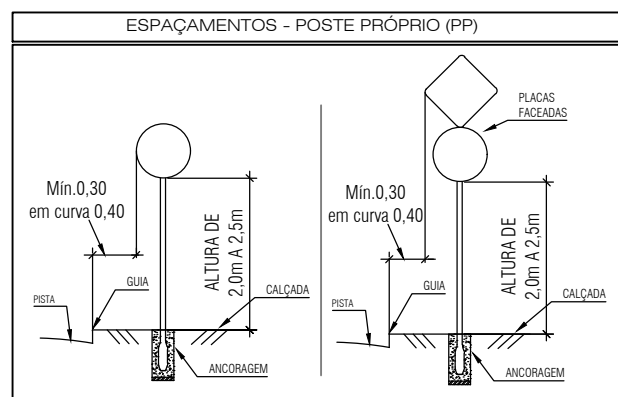
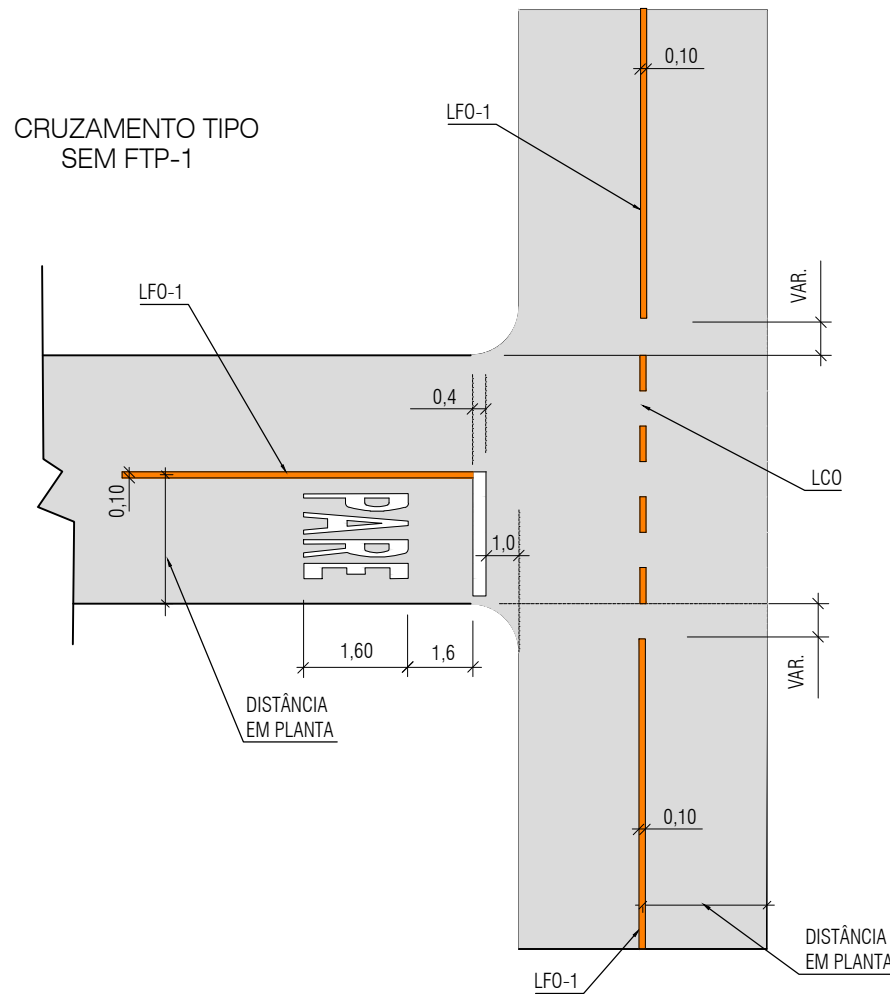

PADRÃO COLOCAÇÃO DE BRAÇADEIRAS, BRAQUETES, FITAS, SELOS

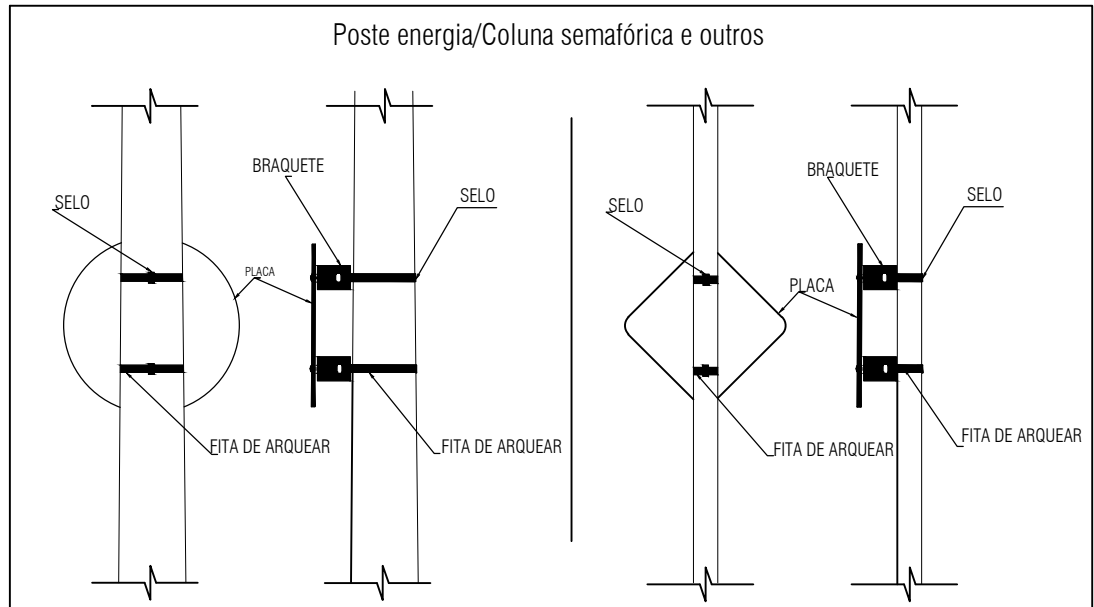

ESPECIFICAÇÃO BAÇADEIRAS 2 1/2

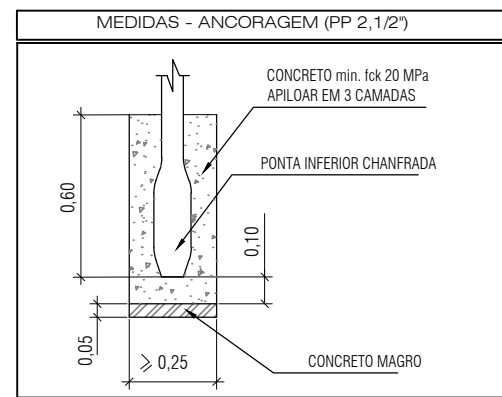
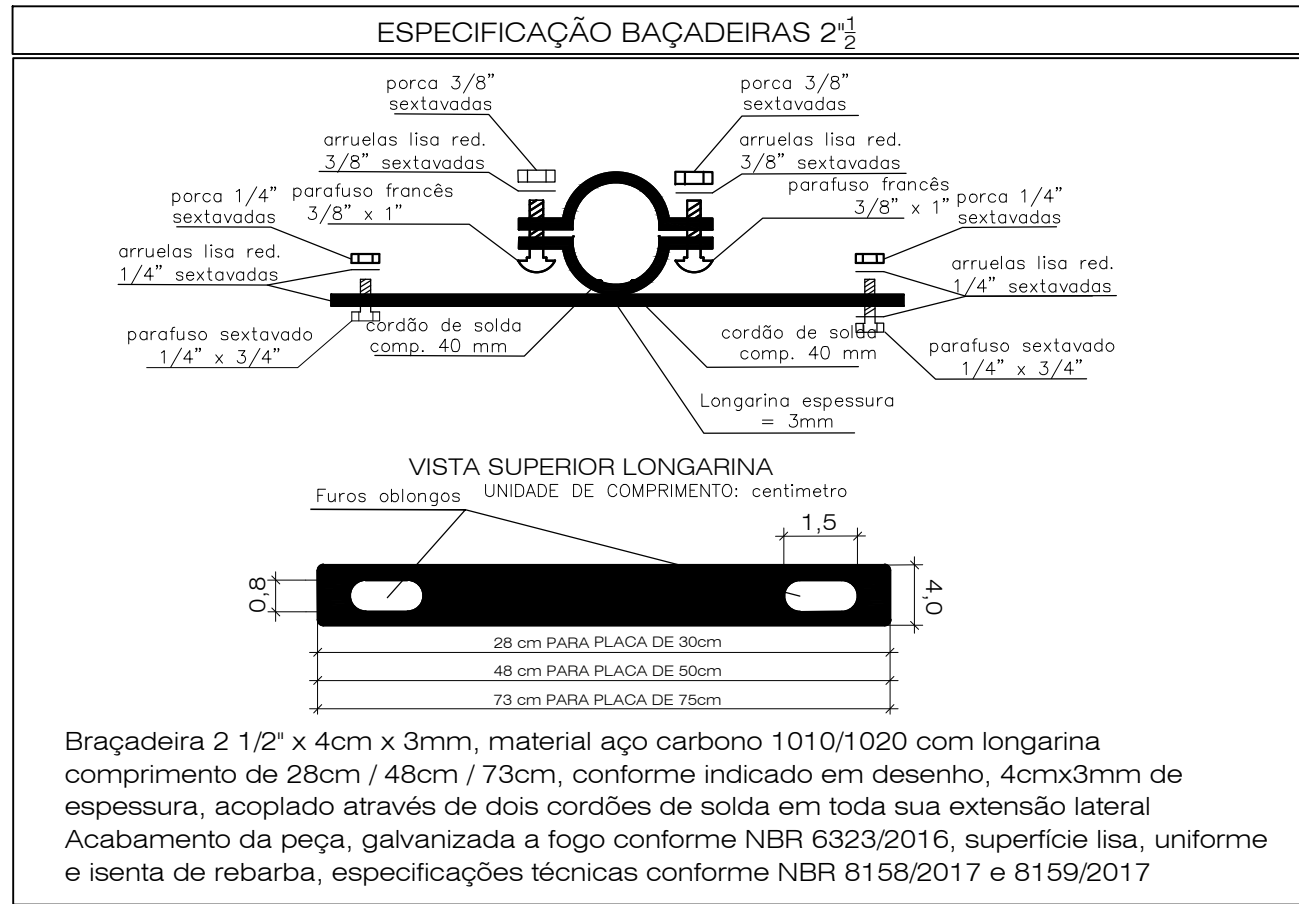

PREFEITURA DO MUNICÍPIO DE CARAPICUÍBA

ASSUNTO: PLANTA DE RECUPERAÇÃO DE PAVIMENTO, PARA ATENDIMENTO DA SECRETARIA DE DESENVOLVIMENTO URBANO

TÍTULO: PROJETO DE SINALIZAÇÃO - PLANTA E DETALHES

LOCAL: RUA FRANCISCO ALVES DE SOUZA

BAIRRO: PARQUE JOSÉ ALEXANDRE

TRECHO: RUA IBICUI ATÉ RUA JAPURÁ

AUTOR:



R00-2125-SIN-001-PTA  
REV. 00

RESP. TÉCNICO:	FAUSTO BATISTA	CREA:	0682525642	ART:	28027230220536884
Nº PROCESSO:	29200/21	ESCALA:	1: 250	DATA:	07/04/2022
Nº CONTRATO:	81/21	ARQUIVO DIGITAL:	R00-2125-SIN-001-PTA.dwg	FOLHA:	1
PROJETISTA:	DANILO SOARES				07/04/2022
DESENHISTA:	DANILO SOARES				07/04/2022
VERIFICAÇÃO:	SANDRA MAYUMI MISHIMA				07/04/2022
APROVAÇÃO:	FAUSTO BATISTA				07/04/2022
RESP. TÉCNICO:	FAUSTO BATISTA				07/04/2022